



# Organisation zur Erfüllung der Wasserbaupflicht

## Schwellenkorporation Schattenhalb

### Detailplan Beitragsklassen und Objektschutz

Teilplan 1  
Siedlungsgebiet Willigen, Geissholz und Falcheren

Situation 1 : 5'000



Gemeindestrassenadresse 4  
CH-3600 Meiringen  
flotron.ch

Ver.	Datum	Erstellt	Freigegeben	Bemerkungen
1.	28.11.2023	MSch	DK	Vorprüfung
2.	24.10.2025	CF	DK	Auflage
3.	19.01.2026	CF	DK	Genehmigung
4.				
5.				

Auftrag - Nr.:	2011064	Plot vom:	19.01.2026
Plan - Nr.:	103	Format cm:	105 x 90
Datum:	2011064_101.dgn	Printdate:	06Feb_035.tst

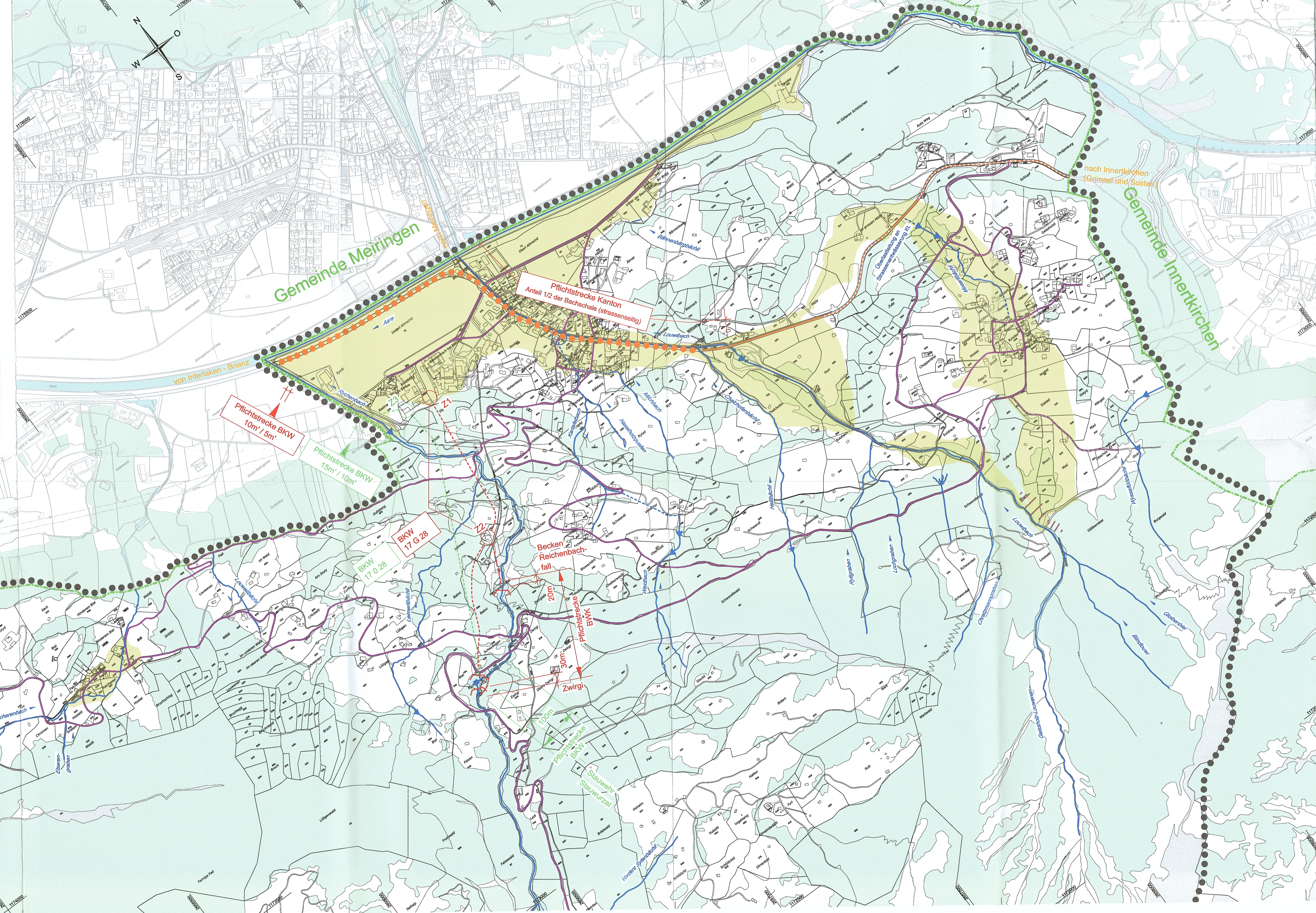

### Legende

**1. Rechtsverbindliche Inhalte**

- Perimetergrenze:
- Beitragsklassen gemäss Organisationsreglement:
  - Beitragsklasse I:
  - Beitragsklasse II:

**2. Inhalte zur Orientierung**

- Gemeindegrenze:
- Gewässer:
  - offen fliegend:
  - eingedotet:
- Künstliche Weiler:
- Geschlebesammler:
- Schutzdamm:
- Wasserkraftwerk Schattenhalb 3 (Standort Zentrale, Konzession Nr., evtl. Bezeichnung):
- Wasserkraftrechte (Standort Zentrale, Konzession Nr., evtl. Bezeichnung):
- Wehranlage / Wasserfassung, Unterhaltspflichtstrecke in m:
- OW- / Druckleitungen:
- UW- / Leitungen:
- Wasserbaupflicht Kanton (Art. 9 Abs. 3 Bst. c WBG):
- Kantonsstrasse in Beitragsklasse I:
- Kantonsstrasse in Beitragsklasse II:
- Kantonsstrasse, Objektschutz:
- Gemeindestrasse:
- Korporationsstrasse:

### Vorprüfung

Tiefbauamt des Kantons Bern

### Publikation

Anzeiger Oberhasli vom 31.10.2025  
Öffentliche Auflage vom 31.10.2025 bis 30.11.2025

### Einsprachen und Rechtsverwahrungen

- Rechtsverwahrungen -
- Einspracheverhandlung vom -
- Einsprachen, erledigt -
- Einsprachen, nicht erledigt -

### Beschlussfassung

Beschlossen durch die Mitgliederversammlung der Schwellenkorporation Schattenhalb am 03.12.2025

Der Präsident

Der Sekretär

### Genehmigung

Tiefbauamt des Kantons Bern

**Genehmigt**  
Erschienen 20. APR. 2026  
Einsprachenverfahren  
des Kantons Bern  
Tiefbauamt  
Der Kantonsoberingenieur